Microsoft Authenticator MFA Testing

Sistema de Gestión de identidades

Microsoft Authenticator

Documento de Testing de Software

Versión 0.1

25/2/2026

Proyecto Personal – QA Tester Junior
Autor: Elvin Javier Rosa

Índice de Contenidos

Índice de Contenidos **2**

1. Introducción **3**

2. Alcance **3**

3. Entorno de Pruebas **3**

4. Casos de Prueba **4**

4.1 Registro y Configuración Inicial **4**

4.1.1 TC-001 – iniciar sesión con Microsoft 4
4.1.2 TC-002 – Intentar ingresar un código de verificación vencido 5
4.1.3 TC-003 – Intentar ingresar un código incorrecto 6
4.1.4 TC-004 – dejar campo de código en blanco 7
4.1.5 TC-005 – Iniciar sesión con una cuenta profesional o educativa (Microsoft 365) 8
4.1.6 TC-006 – Intentar iniciar sesión con una cuenta personal en la opción profesional/educativa 11
4.1.7 TC-007 – Autenticación usando código temporal (OTP) generado por la app 13

5. Registro de Bugs **15**

5.1.1 BG-001: El sistema no muestra correctamente el mensaje al ingresar un código de verificación vencido 15

1. Introducción

El propósito de este documento es definir y estructurar un conjunto de casos de prueba para validar las funcionalidades principales de una aplicación móvil de autenticación multifactor (MFA), similar a una aplicación tipo Microsoft Authenticator.

Este documento muestra mis habilidades como QA Tester Junior en diseño de casos de prueba, análisis funcional, pruebas negativas y validación de seguridad.

2. Alcance

Las pruebas incluidas abarcan:

- Registro y configuración inicial
- Inicio de sesión
- Autenticación multifactor
- Gestión de cuentas dentro de la aplicación
- Seguridad y recuperación
- Pruebas negativas y de validación

3. Entorno de Pruebas

• **Dispositivo:** Redmi Note 14 Pro+ 5G
• **Sistema Operativo:** Xiaomi HyperOS
• **Versión de Android:** Android 15
• **Conexión:** Datos móviles
• **Estado del dispositivo:** Batería estable
• **Dependencias:** Servicio backend de autenticación, aplicación Microsoft Authenticator

4. Casos de Prueba

4.1 Registro y Configuración Inicial

4.1.1 TC-001 – iniciar sesión con Microsoft

La prueba busca validar que, al seleccionar la opción *"Iniciar sesión con Microsoft"*, el usuario pueda autenticarse correctamente utilizando sus credenciales registradas. Se espera que la autenticación se procese en la ventana oficial de Microsoft y que, al completarse, la aplicación redirija al panel principal mostrando la información del usuario.

IDENTIFICADOR	TC-001
DESCRIPCIÓN	Iniciar sesión con la cuenta de Microsoft
PRECONDICIONES	El usuario debe tener una **cuenta de Microsoft** activa y previamente creada.
DATOS DE ENTRADA	Correo: elvinrosa@example.com
PASOS QUE SEGUIR	1. Abrir la aplicación 2. Hacer clic en "iniciar sesión con Microsoft" 3. Ingresar correo 4. Presionar "enviar Código"
RESULTADO ESPERADO	Se envía un código de verificación y se crea el usuario pendiente de validación
RESULTADO OBTENIDO	Se crea el usuario correctamente
ESTADO	**Pass**
EVIDENCIAS	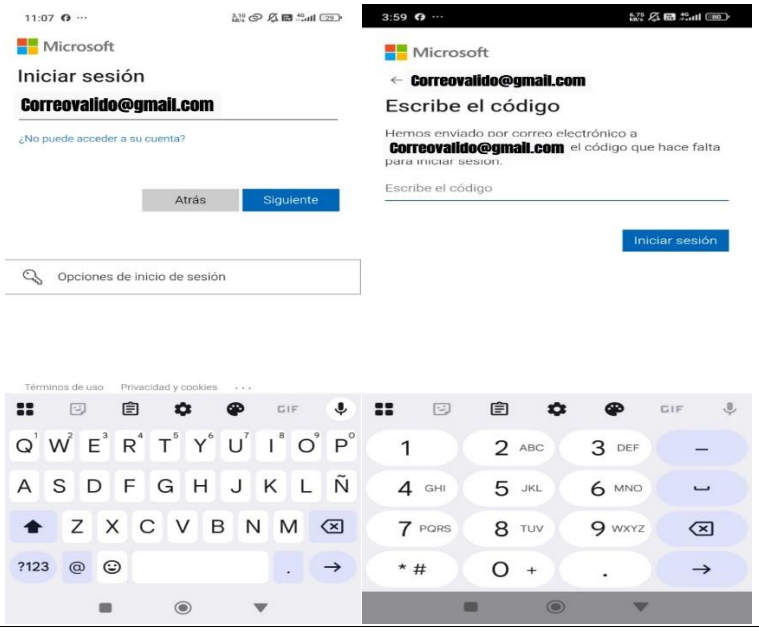

4.1.2 TC-002 – Intentar ingresar un código de verificación vencido

IDENTIFICADOR	TC-002
DESCRIPCIÓN	La prueba valida que el sistema rechace cualquier intento de acceso cuando se utiliza un código de verificación que ya ha expirado.
PRECONDICIONES	• El usuario debe estar realizando un proceso que requiera un código enviado por Microsoft. • Debe poseer un código previamente generado que ya esté vencido.
DATOS DE ENTRADA	Código TOTP o código de verificación expirado.
PASOS QUE SEGUIR	1. Ir a la pantalla donde se ingresa el código. 2. Ingresar un código vencido. 3. Confirmar la acción.
RESULTADO ESPERADO	El sistema muestra: “El código ha expirado. Solicite uno nuevo.”
RESULTADO OBTENIDO	El mensaje no se muestra correctamente.
ESTADO	**FAIL**
BUG RELACIONADO	**BG-001**

EVIDENCIA	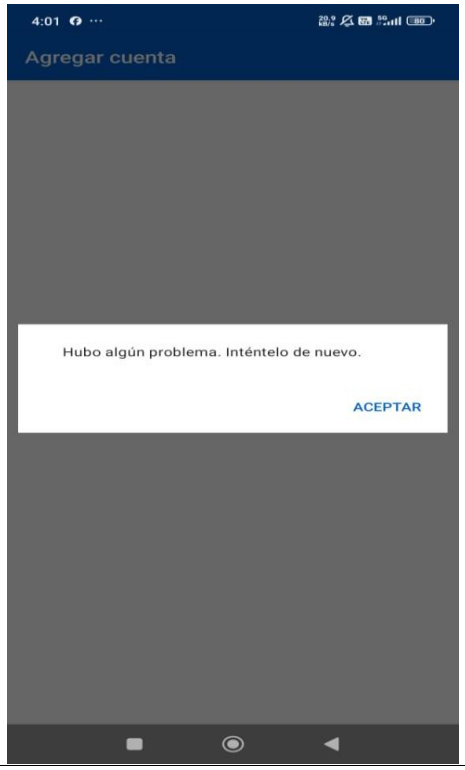

4.1.3 TC-003 – Intentar ingresar un código incorrecto

IDENTIFICADOR	TC-003
DESCRIPCIÓN	La prueba valida que el sistema detecte un código temporal incorrecto e impida el acceso.
PRECONDICIONES	• Debe haber un flujo activo que solicite la introducción de un código temporal. • El usuario debe tener un código válido, pero ingresará uno incorrecto.
DATOS DE ENTRADA	Código: 123456 (incorrecto)
PASOS QUE SEGUIR	1. Ir al campo de ingreso de código. 2. Ingresar un código incorrecto. 3. Confirmar la acción.
RESULTADO ESPERADO	Mensaje: “Código incorrecto” o equivalente.

RESULTADO OBTENIDO	El mensaje se muestra correctamente.
ESTADO	**Pass**
EVIDENCIA	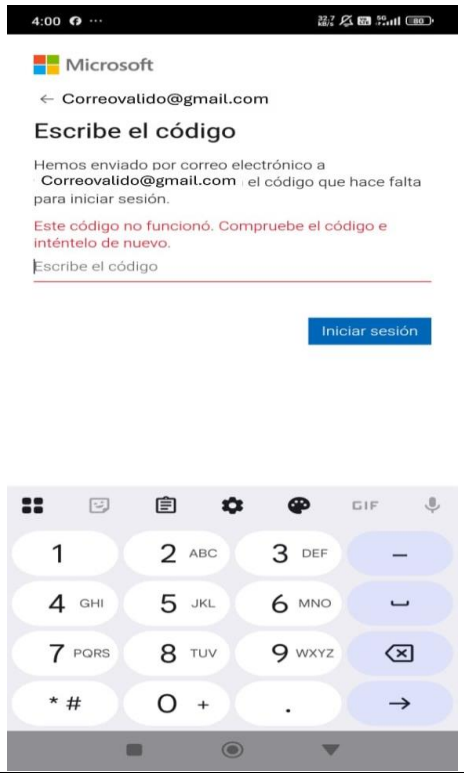

4.1.4 TC-004 – dejar campo de código en blanco

IDENTIFICADOR	TC-004
DESCRIPCIÓN	La prueba valida que el sistema detecte un código temporal incorrecto e impida el acceso.
PRECONDICIONES	• Debe haber un flujo activo que solicite la introducción de un código temporal. • El usuario debe tener un código válido, pero ingresará uno incorrecto.
DATOS DE ENTRADA	Código: (vacio)

PASOS QUE SEGUIR	4. Ir al campo de ingreso de código. 5. Ingresar un código incorrecto. 6. Confirmar la acción.
RESULTADO ESPERADO	Mensaje: “Código incorrecto” o equivalente.
RESULTADO OBTENIDO	El mensaje se muestra correctamente.
ESTADO	**Pass**
EVIDENCIA	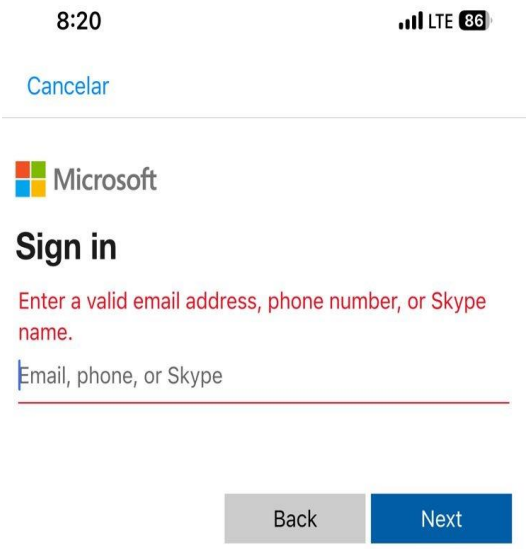

4.1.5 TC-005 – Iniciar sesión con una cuenta profesional o educativa (Microsoft 365)

IDENTIFICADOR	TC-005
DESCRIPCIÓN	La prueba valida que el usuario pueda iniciar sesión correctamente utilizando una cuenta profesional o educativa asociada a servicios de Microsoft 365.
PRECONDICIONES	• Debe existir una cuenta profesional/educativa del dominio institucional.

	• Conexión a internet. • Estar en la pantalla de inicio de sesión.
DATOS DE ENTRADA	Correo: usuario@institucion.edu.do Contraseña: válida
PASOS QUE SEGUIR	1. Seleccionar “Cuenta profesional o educativa”. 2. Ingresar correo profesional/educativo. 3. Ingresar contraseña válida. 4. Finalizar el proceso de autenticación.
RESULTADO ESPERADO	El usuario accede correctamente y es dirigido al panel principal.
RESULTADO OBTENIDO	El inicio de sesión se completa correctamente.
ESTADO	**Pass**

EVIDENCIA	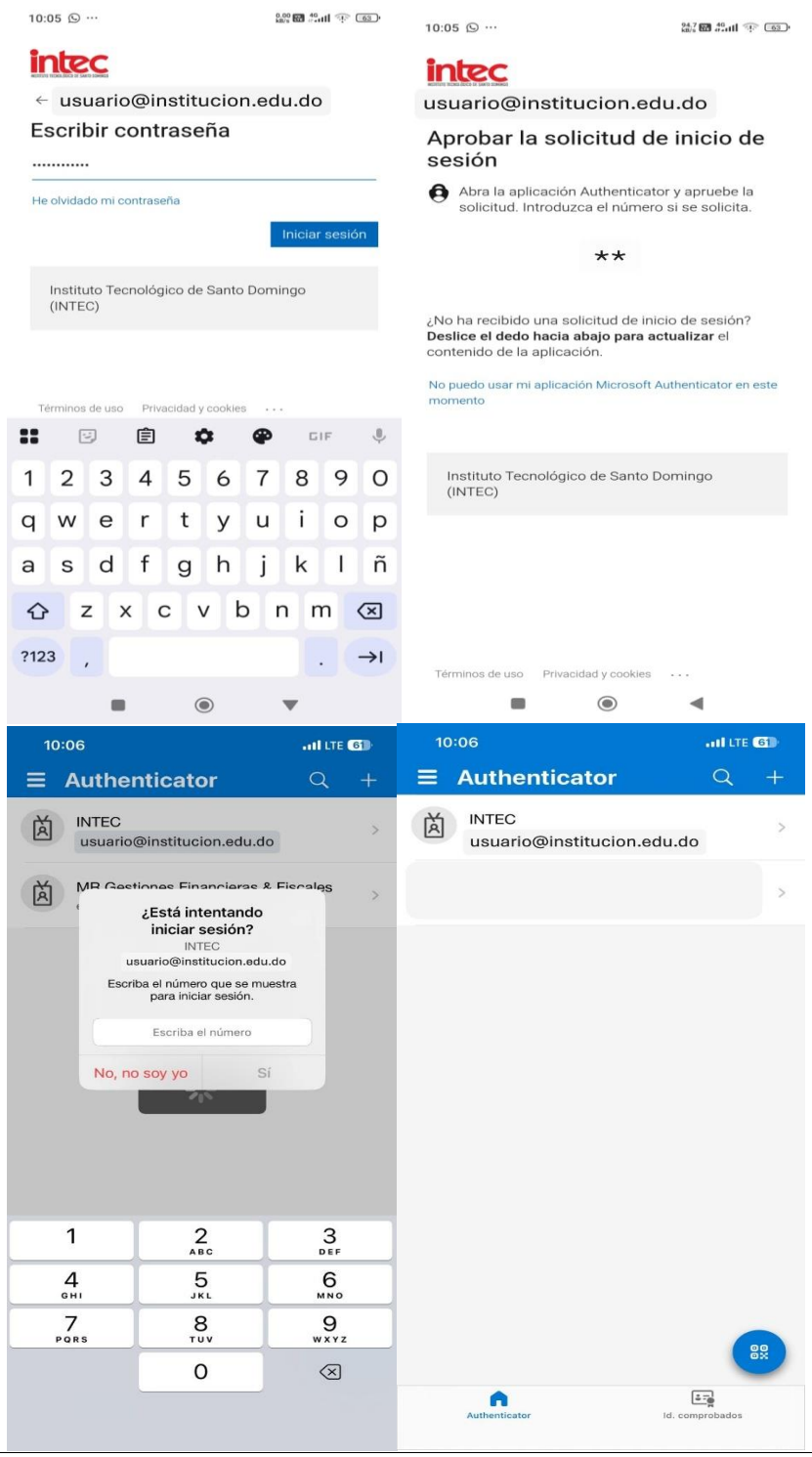 10:05 intec usuario@institucion.edu.do Escribir contraseña He olvidado mi contraseña Iniciar sesión Instituto Tecnológico de Santo Domingo (INTEC) Términos de uso Privacidad y cookies 10:05 intec usuario@institucion.edu.do Aprobar la solicitud de inicio de sesión Abra la aplicación Authenticator y apruebe la solicitud. Introduzca el número si se solicita. ** ¿No ha recibido una solicitud de inicio de sesión? Deslice el dedo hacia abajo para actualizar el contenido de la aplicación. No puedo usar mi aplicación Microsoft Authenticator en este momento Instituto Tecnológico de Santo Domingo (INTEC) Términos de uso Privacidad y cookies 10:06 Authenticator INTEC usuario@institucion.edu.do ¿Está intentando iniciar sesión? INTEC usuario@institucion.edu.do Escriba el número que se muestra para iniciar sesión. Escriba el número No, no soy yo Sí 10:06 Authenticator INTEC usuario@institucion.edu.do Authenticator Id. comprobados

4.1.6 TC-006 – Intentar iniciar sesión con una cuenta personal en la opción profesional/educativa

IDENTIFICADOR	TC-006
DESCRIPCIÓN	Validar que el sistema bloquee el acceso cuando se usa una cuenta personal en la opción de cuenta profesional o educativa.
PRECONDICIONES	• El usuario debe poseer una cuenta personal de Microsoft. • El usuario debe acceder a la pantalla de selección de tipo de cuenta y elegir "Cuenta profesional o educativa".
DATOS DE ENTRADA	Correo: usuario@institucion.edu.do Contraseña: válida
PASOS QUE SEGUIR	1. Abrir la aplicación e ir a la pantalla de selección de tipo de cuenta. 2. Seleccionar la opción **"Cuenta profesional o educativa"**. 3. Ingresar una cuenta personal. 4. Presionar el botón **"Siguiente"**. 5. Intentar autenticarse.
RESULTADO ESPERADO	No permite continuar con el flujo de autenticación.
RESULTADO OBTENIDO	El sistema bloqueó el acceso correctamente. El mensaje se mostró de manera adecuada.
ESTADO	**Pass**

EVIDENCIA	11:07 Microsoft Iniciar sesión No puede iniciar sesión con una cuenta personal. Use su cuenta profesional o educativa. Juanito@example.com ¿No puede acceder a su cuenta? Atrás Siguiente Opciones de inicio de sesión GIF q w e r t y u i o p a s d f g h j k l ñ z x c v b n m ?123 @ .

4.1.7 TC-007 – Autenticación usando código temporal (OTP) generado por la aplicación

Esta prueba valida que el usuario pueda autenticarse correctamente utilizando el código temporal (OTP) generado por la aplicación de autenticación multifactor (MFA), como Microsoft Authenticator.

El código temporal es un código de un solo uso de 6 dígitos que expira cada 30 segundos y se utiliza cuando un servicio externo solicita "Introduzca su código de Authenticator".

IDENTIFICADOR	TC-007
DESCRIPCIÓN	Validar que el sistema acepte un código temporal válido (OTP) generado por la aplicación para completar el inicio de sesión
PRECONDICIONES	• El usuario debe tener una cuenta previamente configurada en la aplicación MFA. • La aplicación debe estar generando códigos temporales (OTP) de forma correcta. • El servicio donde se intenta iniciar sesión debe estar vinculado a esa cuenta MFA. • El usuario debe encontrarse en la pantalla donde se solicita el "Código de Authenticator".
DATOS DE ENTRADA	Correo: usuario@institucion.edu.do Contraseña: válida
PASOS QUE SEGUIR	1. Abrir la aplicación de autenticación. 2. Seleccionar la cuenta vinculada. 3. Identificar el código temporal de un solo uso (OTP) mostrado en pantalla. 4. Ir al servicio externo (Teams) donde se está realizando el inicio de sesión. 5. En el campo "Escribe el código", ingresar el código temporal antes de que expire el contador. 6. Presionar "Iniciar sesión" o "Enviar".
RESULTADO ESPERADO	El sistema valida el OTP y permite continuar con el inicio de sesión o acceso al servicio vinculado.

RESULTADO OBTENIDO	El sistema acepta el código temporal y el usuario inicia sesión correctamente.
ESTADO	**Pass**
EVIDENCIA	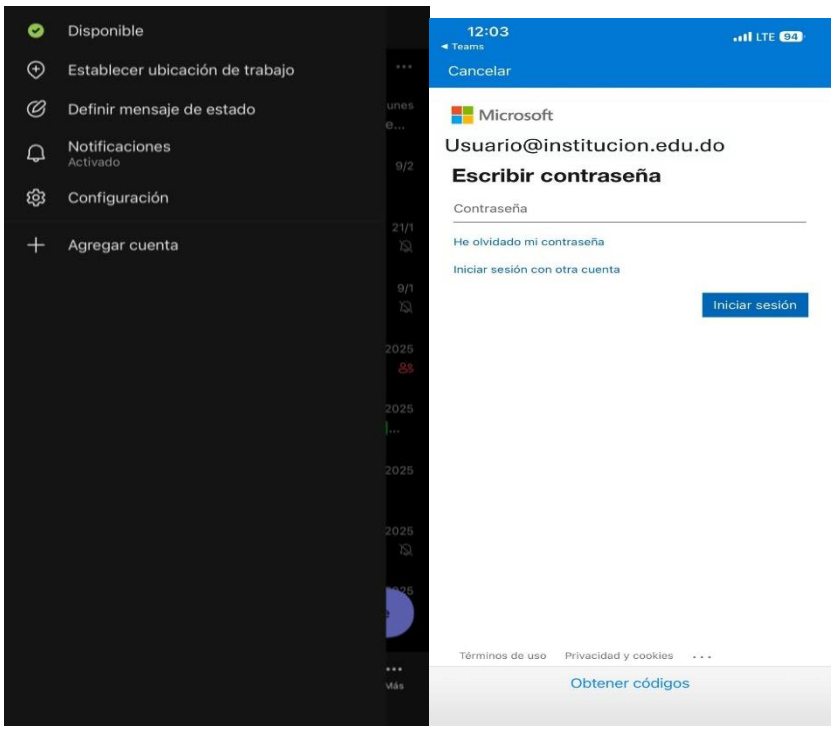 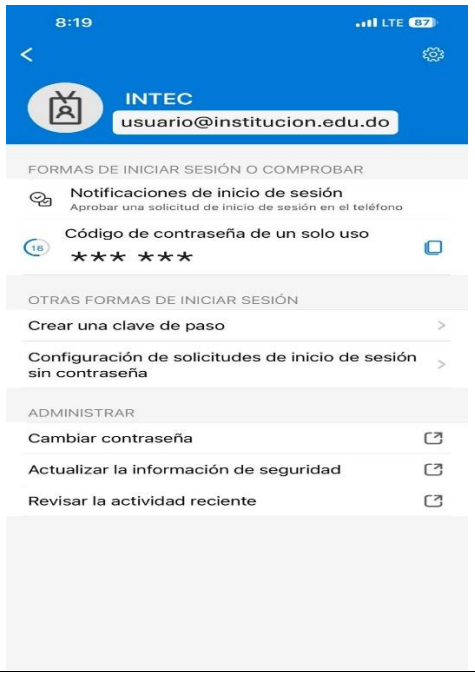

5. Registro de Bugs

5.1.1 BG-001: El sistema no muestra correctamente el mensaje al ingresar un código de verificación vencido

IDENTIFICADOR	BG-001
DESCRIPCIÓN	Durante la validación del ingreso de un código de verificación expirado, el sistema no muestra el mensaje esperado indicando que el código ha vencido. En su lugar, se presenta un mensaje diferente o incompleto, lo que puede generar confusión en el usuario sobre la causa del error al intentar iniciar sesión.
PRECONDICION	• El usuario debe estar en el proceso de autenticación que requiere un código de verificación. • Debe existir un código previamente generado que ya haya expirado.
Pasos para Reproducir	• Iniciar el proceso de inicio de sesión en un servicio vinculado a Microsoft Authenticator. • Llegar a la pantalla donde se solicita el código de verificación. • Ingresar un código de verificación que ya haya expirado. • Presionar el botón **“Iniciar sesión”** o **“Confirmar”**.
RESULTADO ESPERADO	El sistema debe mostrar el mensaje: **“El código ha expirado. Solicite uno nuevo.”**
RESULTADO ACTUAL	El sistema muestra un mensaje incorrecto o diferente al esperado, sin indicar claramente que el código ingresado está vencido.
CASO DE PRUEBA REACIONADO	TC-002 – Intentar ingresar un código de verificación vencido
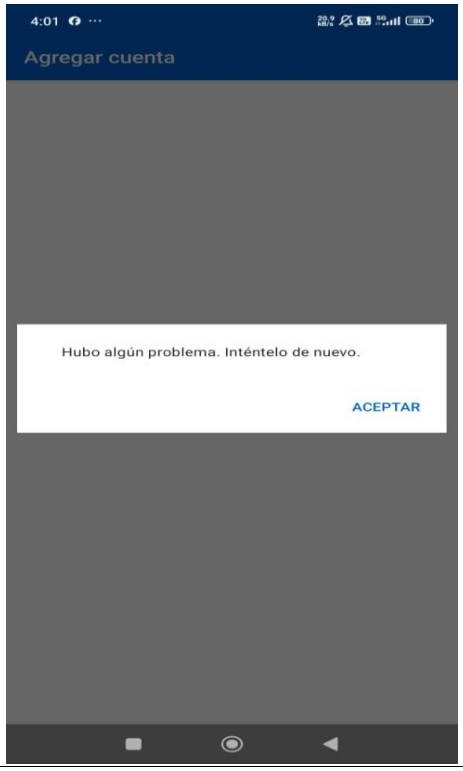
SEVERIDAD	Media
PRIORIDAD	Media
ESTADO	**ABIERTO**
EVIDENCIA